

Sportovní gymnázium Ludvíka Daňka, Brno



www.sglbrno.cz



Galerie osobností



Šárka Kašpárková

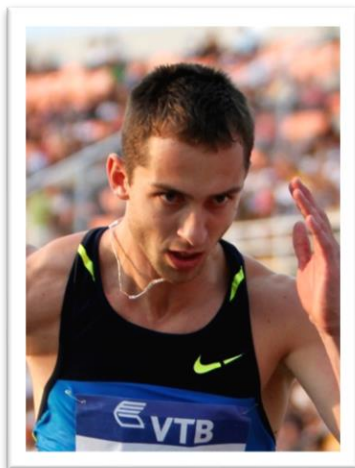

Roman Novotný

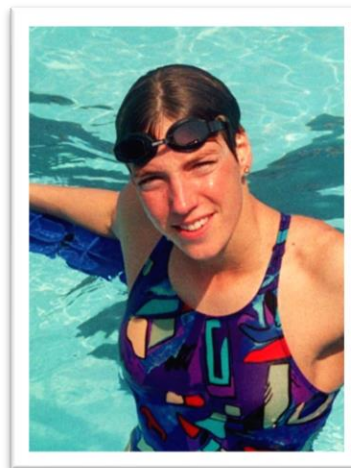

Hana Černá-Netrefová

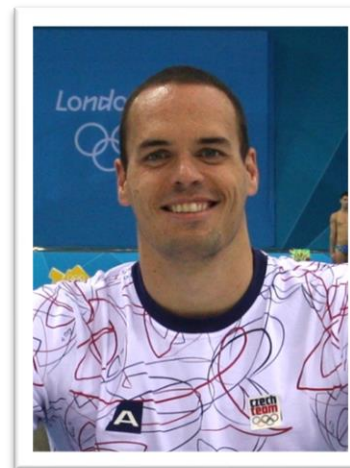

Martin Verner



Kristýna Pálešová



Romana Hejdová



Alena Hanušová



Lukáš Vaculík



Vzdělávací obory

Gymnázium se sportovní přípravou

- šestileté studium (gymnastika, tenis, triatlon, judo) 15 žáků
- čtyřleté studium (atletika, basketbal dívky, volejbal) 30 žáků
- čtyřleté studium (fotbal, plavání) 15 žáků

Gymnázium

- šestileté studium 15 žáků
- čtyřleté studium 15 žáků

**Škola má celkem 14 tříd a asi 430 žáků,
25 % z nich jsou reprezentanti ČR.**



Počty hodin dle ŠVP

Vzdělávací oblasti Vzdělávací obory	zkr.	prima	sekunda	Počty hodin celkem		tercie	kvarta	kvinta	sexta	Počty hodin celkem		
				celkem	z toho disp.					celkem	z toho disp.	
POVINNÉ PŘEDMĚTY												
Jazyk a jazyková komunikace												
Český jazyk a literatura	Č	4	4	8		4	4	4	4	16	4	
Anglický jazyk	A	3	3	6		4	3	4	4	15	3	
Německý jazyk	N	3	3	6	6	3	3	3	4	13	1	
Matematika a její aplikace												
Matematika	M	4	4	8		5	4	4	4	17	7	
Člověk a příroda												
Fyzika	F	2	2	4	1	2	2	2		6		
Chemie	CH	2	1	3		2	2	2		6		
Biologie	B	2	2	4	1	2	2	2		6		
Geografie	G	1	2	3		2	1	2	1	6		
Člověk a společnost												
Základy společenských věd	ZSV	1	1	2		1	2	2	2	7	1	
Dějepis	D	2	2	4		2	2	2		6		
Člověk a svět práce												
Digitální technologie	DT		2	2		←—————→						
Člověk a práce	ČP	←—————→										
Práce s laboratorní technikou		←—————→										
Umění a kultura ¹⁾												
Hudební výchova	HV	1	1	2		2/0	2/0			4/0		
Výtvarná výchova	VV	1	1	2		0/2	0/2			0/4		
Člověk, sport a zdraví												
Tělesná výchova	TV	4	4	8	3	4	4	3	3	14	6	
Teorie sportovního tréninku	TST					2				2	2	
Výchova ke zdraví		←—————→										
Informatika a informační a komunikační technika												
Informační a komunikační tech.	ICT	2		2	1	1		1	2	4		
Mediální komunikace		←—————→										



Výhody studia

- **plán podpory reprezentantů a sportovně nadaných žáků**
 - úprava rozvrhu (až 50 %)
 - termínované zkoušení (reprezentanti ČR)
- **dělení hlavních předmětů Č, A, N, M**
- **výběr zaměření v posledním ročníku**
 - humanitní
 - přírodovědné
 - všeobecné
- **školní autobus a domov mládeže**
- **vlastní sportoviště**
 - dvě tělocvičny
 - Areál sportovních nadějí s dvěma halami – atletickou a gymnastickou
 - posilovna, kompenzační sál
 - atletický ovál a hřiště
- **vlastní kuchyně**
- **sportovní soustředění**
- **klima školy**



Kurzy a zahraniční pobyty

- PRIMA** povinný kurz - jezdecký kurz
- SEKUNDA** povinný kurz - turistický kurz
- TERCIE** povinný kurz - sjezdové lyžování
- KVARTA** povinný kurz - běžky, snowboard
- KVINTA** povinný kurz - cyklistický kurz

nepovinné kurzy

- vodácký kurz
- jazykový kurz Velká Británie



Investice za posledních deset let

- vestibul školy a šatny **3 500 000 Kč**
- počítače a interaktivní tabule **1 500 000 Kč**
- rekonstrukce chodeb v přízemí a prostoru vedení školy **600 000 Kč**
- školní autobus **2 500 000 Kč**
- rekonstrukce hygienického zařízení a únikových požárních cest **8 500 000 Kč**
- rekonstrukce učeben HV a VV a kabinetů **350 000 Kč**
- vybudování nové učebny IVT **750 000 Kč**
- výstavba Areálu sportovních nadějí **130 000 000 Kč**



Investice za posledních deset let – galerie





Investice za posledních deset let – galerie

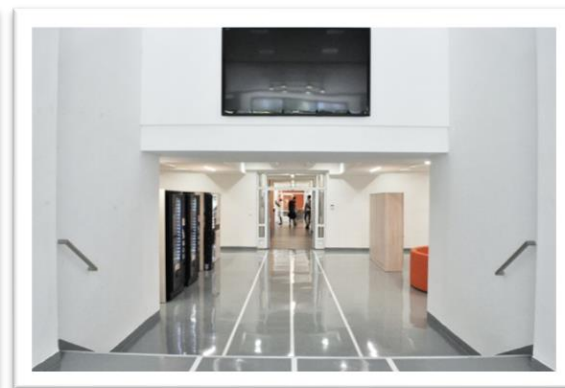
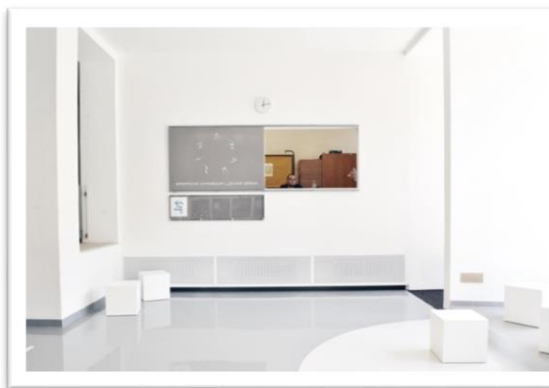
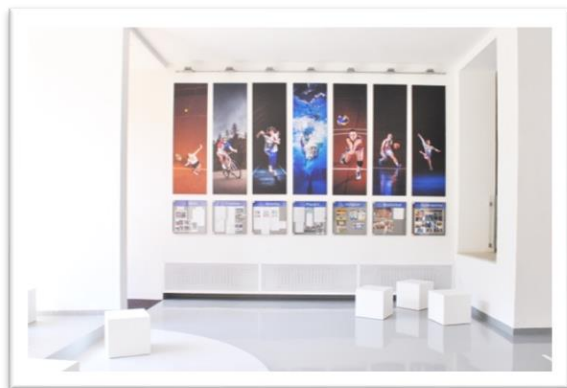



Investice za posledních deset let – galerie





Investice za posledních deset let – galerie





Investice za posledních deset let – galerie





Investice za posledních deset let – galerie „Areál sportovních nadějí“

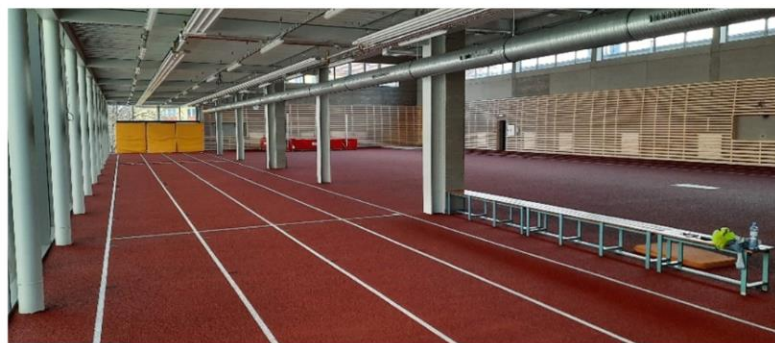



Přijímací řízení 2024

Gymnázium

- šestileté studium (ze 7. tříd ZŠ a víceletých GY)
- kód vzdělávání **79-41-K/61**
- název ŠVP Gymnázium čtyřleté
- kritéria na **www.sgldbno.cz**
- podání přihlášky od **1. 2. do 20. 2. 2024**
 - ✓ na 3 školy
 - ✓ elektronická, hybridní, papírová



Nový systém elektronických přijímaček 2024

1. Digitální přihlašovací systém DIPSY na www.prihlaskynastredni.cz
2. Přihláška na 3 obory + 2 obory s talentovou zkouškou
→ celkem až 5 oborů (resp. škol)
3. Prioritizace SŠ – už **na přihlášce se určí pořadí škol**. Žáci budou přiřazeni systémem na 1. školu v pořadí, na kterou se dostanou.
4. Odpadají zápisové lístky i zasílání rozhodnutí o (ne)přijetí
5. Do poloviny května 2024 bude celé 1. kolo hotové



Nový systém elektronických přijímaček 2024

TYPY PŘIHLÁŠEK – podrobněji:

a) ELEKTRONICKÁ S IDENTITOU OBČANA – DOPORUČUJEME

- přes aplikaci DIPSY rodiče podají přihlášku na školy i s přílohami
- přihlášení do aplikace bude přes identitu občana rodiče (přes login datové schránky, eobčanku anebo bankovní identitu)
- údaje o uchazeči i rodiči se načtou z registrů, nemusí se vyplňovat

b) HYBRIDNÍ (elektronická + papírová; přihl. bez identity občana)

- přes aplikaci rodiče (příp. jiný zadávající) vyplní údaje a vloží přílohy, po potvrzení se vygeneruje kód uchazeče
- pak ze systému vytisknou formulář = „listinnou“ podobu přihlášky v potřebném počtu, rodič papíry podepíše a zašle na příslušné školy (pouze přihlášky bez příloh, ty už budou vloženy v systému)



Nový systém elektronických přijímaček 2024

c) PAPIŘOVÁ PŘIHLÁŠKA

- nový formulář na www.prihlaskynastredni.cz
- nutné vyplnit pro každou školu, kam se uchazeč hlásí
- prioritizace SŠ musí být STEJNÁ na všech papírových přihláškách podáváných uchazečem na zvolené školy
- součástí všech přihlášek jsou i přílohy



Kritéria přijímacího řízení 2024

1. STÁTNÍ JEDNOTNÉ TESTY Z ČESKÉHO JAZYKA (35 %)
 1. termín: 16. 4. 2024
 2. termín: 17. 4. 2024
2. STÁTNÍ JEDNOTNÉ TESTY Z MATEMATIKY (35 %)
 1. termín: 16. 4. 2024
 2. termín: 17. 4. 2024
3. ZNÁMKOVÝ PRŮMĚR ZA 2. POLOLETÍ 6. ROČNÍKU ZŠ (10 %)
příloha přihlášky do 20. 2. 2024
4. SPORTOVNÍ VÝSLEDKY A VÝKONNOST
OD 1. 6. 2022 DO 20. 2. 2024 (20 %)
příloha přihlášky do 20. 2. 2024



Kritéria přijímacího řízení 2024

1. STÁTNÍ JEDNOTNÉ TESTY Z ČESKÉHO JAZYKA (35 %)

50–0 bodů ... splnil kritéria (čím vyšší počet bodů, tím lepší výsledek)

2. STÁTNÍ JEDNOTNÉ TESTY Z MATEMATIKY (35 %)

50–0 bodů ... splnil kritéria (čím vyšší počet bodů, tím lepší výsledek)

3. ZNÁMKOVÝ PRŮMĚR ZA 2. POLOLETÍ 6. ROČNÍKU ZŠ (10 %)

1,00–1,99 ... s bodovým hodnocením (čím vyšší součet, tím horší výsledek)

2,00 a vyšší... bez bodového hodnocení



Kritéria přijímacího řízení 2024

4. SPORTOVNÍ VÝSLEDKY A VÝKONNOST OD 1. 6. 2022 DO 20. 2. 2024 (20 %) (0–10 bodů)

Dokládají se **registrace** ve sportovním klubu, **diplomy** nebo **výsledkové listiny** dokazující sportovní výsledky na MČR.

Jednotlivé body se nesčítají.

Započítává se nejvyšší hodnota.

0 bodů	Není doložena registrace ve sportovním klubu.
1 bod	Registrace ve sportovním klubu, jehož náplní není olympijský sport.
2 body	Registrace ve sportovním klubu, jehož náplní je olympijský sport.
3 body	Účast na MČR v neolympijských sportech v příslušné kategorii.
4 body	3. místo z MČR v neolympijských sportech v příslušné kategorii.
5 bodů	2. místo z MČR v neolympijských sportech v příslušné kategorii.
6 bodů	Účast na MČR v olympijských sportech v příslušné kategorii.
7 bodů	1. místo z MČR v neolympijských sportech v příslušné kategorii.
8 bodů	3. místo z MČR v olympijských sportech v příslušné kategorii.
9 bodů	2. místo z MČR v olympijských sportech v příslušné kategorii.
10 bodů	1. místo z MČR v olympijských sportech v příslušné kategorii.



Subkritéria

V případě shodného počtu bodů u více uchazečů rozhodují výsledky v tomto pořadí:

1. **sportovní** výsledky a výkonnost
2. **matematika**
3. **známkový průměr** za 2. pololetí 6. ročníku ZŠ nebo odpovídajícího ročníku víceletého gymnázia
4. **součet bodů za otevřené úlohy** ze státních jednotných testů z matematiky



Výsledky přijímacího řízení 2024

- zveřejnění rozhodnutí 15. 5. 2024
www.sgldbno.cz
- s druhým kolem nepočítáme

PŘIHLÁŠKA KE VZDĚLÁVÁNÍ VE STŘEDNÍ ŠKOLE

do všech oborů a forem středního vzdělání, zaměření školního vzdělávacího programu včetně zkráceného a nástavbového studia a konzervatoří

Identifikační kód
(uchazeč nevyplňuje)

Vyplní uchazeč nebo zákonný zástupce.

Příjmení uchazeče	
Rodné příjmení uchazeče (je-li odlišné)	
Jméno (jména) uchazeče	
Místo narození (město / okres / stát)	Státní občanství
Datum narození	Rodné číslo (bylo-li přiděleno)
Adresa trvalého pobytu (pobytu u cizince)	
Příjmení zákonného zástupce¹⁾	
Jméno zákonného zástupce	
Datum narození	
Adresa trvalého pobytu (pobytu u cizince), je-li odlišná od uchazeče	
Kontaktní údaje	
Adresa pro doručování (je-li odlišná)	
Datová schránka zřízená na fyzickou osobu:	zákonného zástupce uchazeče
Telefon (zákonný zástupce / uchazeč)	E-mail (zákonný zástupce / uchazeč)
IZO (resortní identifikátor uvedený na vysvědčení), popř. název a adresa školy, ze které se uchazeč hlásí	
Přílohy přiložené k přihlášce - prosté kopie dokladů²⁾	
Doklad o splnění povinné školní doch. nebo o získání stupně zákl. vzdělání / o ukončení 5. nebo 7. ročníku ZŠ ³⁾	
Doklad o získání středního vzdělání s výučním listem, pokud se uchazeč hlásí do nástavbového studia ³⁾	
Doklad o získání příslušného stupně středního vzdělání, pokud se uchazeč hlásí do zkráceného studia ³⁾	
Lékařský posudek o zdravotní způsobilosti ke vzdělávání, je-li podle nařízení vlády č. 211/2010 Sb. potřeba	
Doporučení školského poradenského zařízení pro úpravu podmínek přijímacího řízení	
Osvědčení o uznání rovnocennosti nebo platnosti zahraničního vysvědčení, je-li potřeba	
Žádost o prominutí zkoušky z českého jazyka podle § 20 odst. 4 školského zákona	
a doklad prokazující splnění podmínek pro prominutí	
Doklad potvrzující oprávněnost pobytu u cizince, který není občanem Evropské unie nebo jeho rodinným příslušníkem ³⁾	
Hodnocení na vysvědčeních z předchozího vzdělávání	
Další doklady prokazující plnění kritérií přijímacího řízení	
vyjmenujte:	

Vyplnění přihlášky

- tři školy – pořadí dle preference
 - obor **79-41-K/61 Gymnázium**
 - název **ŠVP Gymnázium šestileté**
-
- **přílohy:**
 - 1) vysvědčení za 2. pololetí 6. ročníku s uvedeným známkovým průměrem
 - 2) sportovní výkonnost
 - 3) podpůrná opatření pro nezbytné úpravy přijímacího řízení.



1) Uveďte při podání za nezletilého uchazeče nebo na základě plné moci (příloha přihlášky).

2) Označte křížkem přiloženou přílohu.

3) Nebyl-li uchazeč do doby podání přihlášky příslušný doklad vydán, předloží jej střední škole nejpozději v den, kdy se stane jejím žákem. Do osmiletého gymnázia se může hlásit žák z 5. ročníku základní školy, do šestiletého gymnázia žák ze 7. ročníku základní školy nebo 2. ročníku osmiletého gymnázia nebo konzervatoře.



Vyplnění přihlášky

V třetím a dalším kole a při přijímání do vyššího ročníku se vyplňují pouze obory vzdělání dané školy.

1.	Název a adresa střední školy	Ročník SS ³⁾	
	Sportovní gymnázium Ludvíka Daňka, Brno, Botanická 70, příspěvková organizace		
	Obor vzdělání (kód a název), do kterého se uchazeč hlásí, popřípadě zaměření ŠVP ⁴⁾		
	79-41-K/61 Gymnázium, Gymnázium šestileté		
	Jiná, než denní forma vzdělávání ⁵⁾	Nástavbové studium ⁶⁾	Zkrácené studium ⁶⁾
2.	Název a adresa střední školy		
	Obor vzdělání (kód a název), do kterého se uchazeč hlásí, popřípadě zaměření ŠVP ⁴⁾		
	Jiná, než denní forma vzdělávání ⁵⁾	Nástavbové studium ⁶⁾	Zkrácené studium ⁶⁾
3.	Název a adresa střední školy		
	Obor vzdělání (kód a název), do kterého se uchazeč hlásí, popřípadě zaměření ŠVP ⁴⁾		
	Jiná, než denní forma vzdělávání ⁵⁾	Nástavbové studium ⁶⁾	Zkrácené studium ⁶⁾
4.	Název a adresa střední školy		
	Obor vzdělání (kód a název), do kterého se uchazeč hlásí, popřípadě zaměření ŠVP ⁴⁾		
	Jiná, než denní forma vzdělávání ⁵⁾	Nástavbové studium ⁶⁾	Zkrácené studium ⁶⁾
5.	Název a adresa střední školy		
	Obor vzdělání (kód a název), do kterého se uchazeč hlásí, popřípadě zaměření ŠVP ⁴⁾		
	Jiná, než denní forma vzdělávání ⁵⁾	Nástavbové studium ⁶⁾	Zkrácené studium ⁶⁾

- tři školy – pořadí dle preference
 - obor 79-41-K/61 Gymnázium
 - název ŠVP Gymnázium šestileté
-
- přílohy:
 - 1) vysvědčení za 2. pololetí 6. ročníku s uvedeným známkovým průměrem
 - 2) sportovní výkonnost
 - 3) podpurná opatření pro nezbytné úpravy přijímacího řízení.



v

dne



Děkujeme za pozornost

Mgr. Radek Klimeš
ředitel školy

Mgr. Marcela Hájková
zástupce ředitele školy pro pedagogickou činnost

Mgr. Karel Kovařík
zástupce ředitele pro sportovní činnost

RNDr. Bohdana Maťašová
zástupce ředitele školy pro ICT



Kontakty

Adresa školy

**Sportovní gymnázium Ludvíka Daňka,
Botanická 70, Brno, příspěvková organizace
602 00 Brno**

E-mailová adresa

kancelar@sgldbrno.cz

Telefon

541 212 176